



**Informe de gestión
Dirección de Bienestar Universitario
Facultad de Minas**

2019





Contenido

1.	ACOMPAÑAMIENTO INTEGRAL.....	4
1.1.	INDUCCIÓN.....	4
1.2.	FAMILIA UN.....	6
1.3.	ASESORÍAS PSICOLÓGICAS.....	6
1.4.	TALLERES PSICOEDUCATIVOS.....	7
1.5.	GRUPOS ESTUDIANTILES.....	8
2.	CULTURA.....	9
2.1.	PICNIC-ALMUERZO.....	9
2.2.	CICLO DE CINE.....	10
2.3.	CINÉMINAS.....	11
2.4.	CURSOS COMFAMA.....	11
2.5.	FERIA DE GRUPOS ESTUDIANTILES.....	12
2.6.	FESTIVAL DE ARTE URBANO.....	13
3.	GESTIÓN Y FOMENTO SOCIOECONOMICO.....	14
3.1.	APOYO ALIMENTARIO.....	14
3.2.	APOYOS ECONÓMICOS.....	14
3.3.	APOYOS CABU.....	15
3.4.	OTROS APOYOS.....	15
4.	PUESTO DE PRIMEROS AUXILIOS.....	16
4.1.	ACTIVIDADES EJECUTADAS.....	16
5.	SECCIÓN DE ACTIVIDAD FÍSICA Y DEPORTES.....	17
5.1.	ACTIVIDAD LÚDICO DEPORTIVA.....	17
5.2.	ACONDICIONAMIENTO FÍSICO E INSTRUCCIÓN DEPORTIVA.....	17
5.3.	DEPORTE DE COMPETENCIA- ALTO RENDIMIENTO.....	17
5.4.	ACTIVIDAD FÍSICA, DEPORTE Y ACADEMIA.....	17
5.5.	PROYECTOS ESTRATÉGICOS EN ACTIVIDAD FÍSICA Y DEPORTE.....	18
6.	COMITÉ DE RESOLUCIÓN DE CONFLICTOS Y ASPECTOS DISCIPLINARIOS. (CRECAD). 19	
6.1.	CASOS TRABAJADOS EN EL CRECAD (2015 – 2019).....	19
7.	SECRETARIA DE LA DIRECCIÓN DE BUFM.....	22
7.1.	CASILLEROS.....	22
7.2.	REUBICACIÓN Y FRACCIONAMIENTO.....	22



7.3. FRACCIONAMIENTO DE MATRÍCULA.....	22
7.4. SALIDA DE PRÁCTICAS ACADÉMICAS.	22
8. EGRESADOS.....	23

1. ACOMPAÑAMIENTO INTEGRAL.

1.1. INDUCCIÓN.

La Inducción de Estudiantes Nuevos se desarrolló a través de una carrera de observación, en donde los estudiantes tuvieron la oportunidad de recorrer la Facultad de Minas a través de sitios de interés, como laboratorios y sitios de interés cultural. Al final del recorrido los estudiante tuvieron la oportunidad de reclamar unos objetos de promoción de identidad institucional.

2019-15

Asistentes por programa	
Ingeniería Administrativa	41
Ingeniería Ambiental	37
Ingeniería Civil	77
Ingeniería de Control	43
Ingeniería de Minas y Metalurgia	27
Ingeniería de Petróleos	13
Ingeniería de Sistemas e Informática	51
Ingeniería Eléctrica	47
Ingeniería Geológica	31
Ingeniería Industrial	34
Ingeniería Mecánica	34
Ingeniería Química	57
TOTAL	492

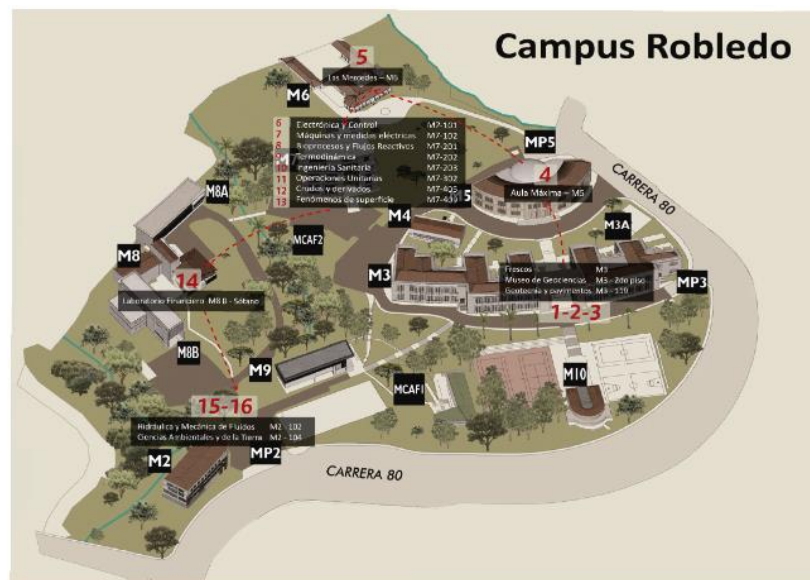

2019-2S

Asistentes por programa	
Ingeniería Administrativa	40
Ingeniería Ambiental	39
Ingeniería Civil	66
Ingeniería de Control	42
Ingeniería de Minas y Metalurgia	31
Ingeniería de Petróleos	21
Ingeniería de Sistemas e Informática	68
Ingeniería Eléctrica	43
Ingeniería Geológica	33
Ingeniería Industrial	45
Ingeniería Mecánica	40
Ingeniería Química	52
Sin identificar	2
TOTAL	522

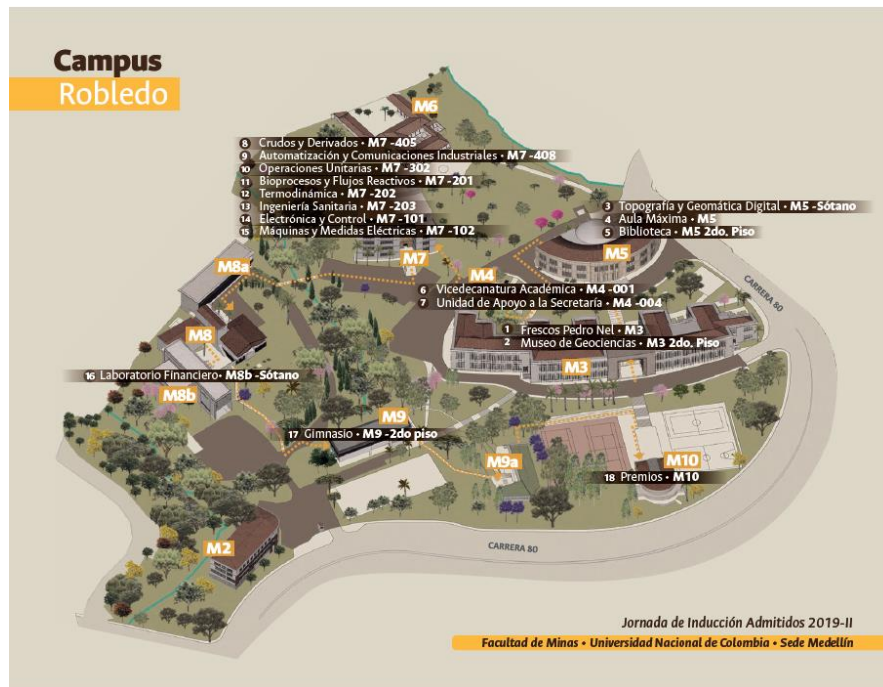

1.2. FAMILIA UN.

Se apoyó a Bienestar Universitario de la Sede Medellín con el encuentro a Familia UN de los estudiantes pregrado admitidos. La Facultad de Minas participó en esta jornada con un Stand, con todo el equipo: Directora, Abogada, Psicólogo, APH y Estudiante Auxiliar, en el cual se compartió información de las actividades y programas que realiza la Dirección de Bienestar Universitario de la Facultad de Minas.

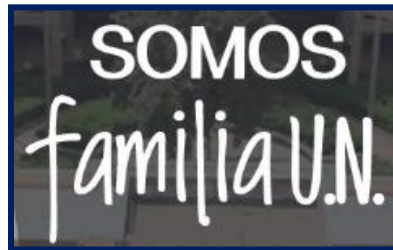

1.3. ASESORÍAS PSICOLÓGICAS.

Con el servicio de Asesorías Psicológicas se busca generar espacios de acompañamiento y orientación a estudiantes de la Facultad de Minas. Además de posibilitar, en el estudiante, mediante el diálogo y el uso de técnicas psicológicas, un conocimiento de sí mismo y la resolución satisfactoria de las dificultades que lo aquejan, buscando el crecimiento personal y alcanzar los logros académicos propuestos.

Asesorías Psicológicas	2019-1S	2019-2S
Personas	92	0
Solicitudes	245	0
Efectivas	169	0
Canceladas	49	0
No vinieron	27	0

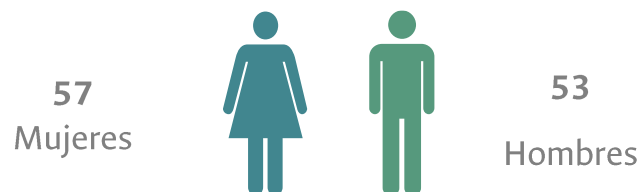

1.4. TALLERES PSICOEDUCATIVOS.

Por medio de talleres y actividades educativas se busca acompañar al estudiante en los cambios que implica la vida universitaria y brindar las herramientas necesarias para el afrontamiento de esta nueva etapa, como el manejo de emociones, herramientas para la adaptación a las exigencias universitarias, fortalecimiento de grupo y acercamiento a la vida laboral.

En este espacio de trabajaron los temas: Hábitos y Métodos de Estudio, Servicios de BUFM. El Comité de Resolución de Conflictos y Aspectos Disciplinarios de la Facultad de Minas apoya este espacio socializando el Estatuto Estudiantil: Acuerdo 044 de 2009 en las disposiciones de Bienestar y Convivencia.

Grupo	2019-1S	2019-2S
Administrativa e Industrial	79	106
Ambiental	43	0
Civil	84	86
Control	55	59
Petróleos	34	Cancelada
Sistemas e informática	66	106
Eléctrica	60	#
Mecánica	52	#
Minas	45	Cancelada
Química	63	#
Semillero DIO	8	N/A
Total	589	

Con los graduados se trabajó un **Taller de Empleabilidad**, en el cual los graduados del periodo 2019-2S tuvieron la oportunidad de trabajar temas de: construcción de hoja de vida, simulacro de entrevista y formación sobre plataformas de empleo.

TALLER DE EMPLEABILIDAD	
Programa	Asistentes
Ing. Química	2
Ing. de Petróleos	1
Ing. de Control	1
Ing. Ambiental	2
Ing. Geológica	2
FECHA	17 de Dic.
TOTAL	8



1.5. GRUPOS ESTUDIANTILES.

Desde la Dirección de BUFM se ha hecho seguimiento a los Grupos Estudiantiles de la Facultad de Minas, con la intención de hacer un diagnóstico de los grupos, conocer el estado de los proyectos de cada uno, iniciativas que tengan proyectadas, apoyarlos en la formulación y ejecución de proyectos. También se hizo una actualización de datos de los grupos para tener un contacto más cercano, para apoyarles en sus necesidades y aportar a la formación profesional y personal de cada uno.

La Facultad de Minas, cuenta con 14 grupos estudiantiles y con 3 grupos interfacultades.

2. CULTURA.

En la Facultad de Minas se realizan eventos culturales en Sinergia con Bienestar Universitario de Sede Medellín. Los eventos son responsabilidad de Bienestar Universitario pero la Dirección de BUFM se encarga de apoyar desde la logística. Algunos eventos son propios de Facultad de Minas. Estas actividades tienen como objetivo aumentar la permanencia en la Facultad de Minas de la comunidad universitaria, aportar en la formación integral.... Estas actividades se desarrollan en el bloque M10 como lugar eje en la Facultad de Minas para la interacción de la comunidad universitaria.

2.1. PICNIC-ALMUERZO.

El Picnic Almuerzo es una actividad cultural que se realiza el último viernes de cada mes a la hora del almuerzo (12:00 m – 1:30 pm). Espacio en el que se hace una actividad cultural con programación variada (música, cuentería, obras de teatro, entre otros) para fortalecer el espacio cultural en la Facultad de Minas.

2019-1S:



PICNIC-Almuerzo	2019-1S	
	Fecha	Asistencia
Concierto con Vallenato UN	Junio 28	120
Concierto Emsable UN	Julio 26	60
Candamble y sus Bailes	Agosto 30	38
TOTAL		218

PICNIC-Almuerzo	2019-2S	
	Fecha	Asistencia
Cuentería	Sept. 27	28
Teatro UNIMINUTO	Oct. 25	REPROGRAMADO
Teatro UNIMINUTO	Nov. 29	CANCELADO
TOTAL		

2.2. CICLO DE CINE.

El Ciclo de Cine consiste en la presentación de películas de distintos géneros, en el Bloque el Ágora en el Campus El Volador y en el Bloque M10 en el Campus Robledo; lo anterior en horas de la noche.

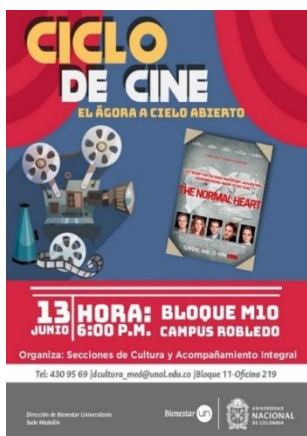

En sinergia con la Sección de Cultura y Acompañamiento Integral de la Sede, la Dirección de BUFM apoyó la realización de tres películas en el Ciclo de Cine para el año 2019.

Las fechas en que se presentaron las películas fueron las siguientes:

PELÍCULA	FECHA	ASISTENCIA
The normal heart	Junio 13	31
Criadas y señoras	Agosto 08	41
Yo, también	Noviembre 13	#
TOTAL		72

2.3. CINÉMINAS.

Esta es una iniciativa del capítulo estudiantil EAGE- ACIPET en el que se pretende realizar unas proyecciones periódicas, cada 15 días, para ofrecer actividades diferentes a la comunidad universitaria. BUFM apoya con la parte logística y con los materiales necesarios para desarrollar la actividad.

PELÍCULA	FECHA	ASISTENCIA
<i>Un espía y medio</i>	Julio 25	26
TOTAL		26

2.4. CURSOS COMFAMA.

2019-1S: se realizaron cursos de fotografía básica, fotografía avanzada, dibujo básico, bailes modernos y salsa básica. Lo anterior en sinergia con el Área de Cultura de Bienestar de Sede y Comfama.

Total cursos: 5

CURSO	PARTICIPANTES
Fotografía básica	35
Fotografía avanzada	4
Salsa básica	33
Dibujo básico	21
Bailes modernos	12
TOTAL	105



2019-2S: se realizaron cursos de fotografía avanzada, fotografía para dispositivos móviles, merengue, dibujo avanzado, bachata básica. Lo anterior en sinergia con el Área de Cultura de Bienestar de Sede y Comfama.

Total cursos: 5

CURSO	PARTICIPANTES
Fotografía avanzada	25
Fotografía para dispositivos móviles	14
Merengue	38
Dibujo avanzado	14
Bachata básica	40
TOTAL	131

2.5. FERIA DE GRUPOS ESTUDIANTILES.

La actividad se realiza por parte de los grupos estudiantiles de la Facultad de Minas. Desde la Dirección de Bienestar Universitario apoyamos la realización de las actividades, facilitándole a los estudiantes todos los requerimientos técnicos para la realización de los eventos.



2.6. FESTIVAL DE ARTE URBANO.

El Festival de Arte Urbano en la Facultad de Minas, se desarrolló con total éxito. Los estudiantes que hicieron los murales participaron de una convocatoria abierta, en la que fueron escogidos: una egresada del programa de Artes Plásticas, dos estudiantes de Artes Plásticas, un estudiante de Ingeniería Forestal y una estudiante de Ingeniería Civil. El lugar donde se hizo la intervención fue el Bloque M10, bloque donde se pretende desarrollar toda la línea cultural y de deportes en la Facultad.

De esta actividad participaron 5 grupos estudiantiles, donde tuvieron la posibilidad de vender alimentos. Los grupos estudiantiles participantes fueron: Gen's UnalMed (obleas), SME (Hot Dogs), Hydrómetra (donas, papitas), SEG (chorizo, chuzo), ACIPET (gaseosa). Además, se tuvo apoyo de un Dj para poner música y se realizó una competencia de Batallas de FreeStyle (improvisación) a cargo del grupo Alma_rapper, liderado por un estudiante de Ingeniería Forestal de UNALMED.



3. GESTIÓN Y FOMENTO SOCIOECONOMICO.

La Universidad Nacional de Colombia comprometida con los procesos de formación de alto nivel establece el acuerdo 007 del 2010 del Consejo Superior Universitario que atiende las realidades de la comunidad académica relacionadas con las dificultades económicas que presentan lo estudiante de pregrado, que apuntan a la permanencia y formación integral de los estudiantes.

3.1. APOYO ALIMENTARIO.

PERIODO 2019-1S: en este periodo se habilitó convocatoria desde la Dirección de BUFM se adjudicaron 29 nuevos cupos, para un total de 63 estudiantes beneficiados. Este apoyo ha sido posible por la alianza con Fraternidad de Medellín, ya que es la empresa que ha destinado el recurso económico.

Estudiantes beneficiados:	63
Almuerzos entregados:	1986
Recurso ejecutado (desp. de impuestos 4x1000)	\$15.552.758

3.2. APOYOS ECONÓMICOS.

BECA, FONDO O ALIANZA		
ENTIDAD	2019-1S	2019-2S
ASOCIACIÓN ADEMINAS	5	4
FUNDACIÓN EL CÓNDOR	9	8
FUNDACIÓN ACRES	7	6
CORPORACIÓN PRODEMINAS	1	1
FUNDACION BANCO DE BOGOTA	7	7
SOLICITUDES	5	2

3.3. APOYOS CABU.

ACTAS CABU				
TIPO DE SOLICITUD	2019-1S		2019-2S	
	# DE SOLICITUDES / # DE ESTUDIANTES	Montos	# DE SOLICITUDES / # DE ESTUDIANTES	Montos
Movilidad Cultural y deportiva	3 / 8	4.100.000	2/ 8	3.160.000
Movilidad académica / Grupos Estudiantiles	0	0	3 / 18	5.180.000
Otras solicitudes	1	319.800	0	0

3.4. OTROS APOYOS.

Junto con Gestión y Fomento Socioeconómico de Sede, se hizo una jornada para que la comunidad académica (que tuviera carnet) se registrara en la CIVICA, para acceder a los servicios que ofrece el sistema Metro, y en otro día se hizo el registro para EnCicla.

4. PUESTO DE PRIMEROS AUXILIOS.

4.1. ACTIVIDADES EJECUTADAS.

Se realizaron diferentes actividades de prevención de la enfermedad y promoción de la salud. Algunas jornadas se realizaron en coordinación con el Área de Salud de Bienestar de Sede, allí se dio información y orientación a los diferentes participantes en temas relacionados con la salud física, salud mental, salud sexual y salud oral. También se ofrecieron los servicios básicos del puesto de primeros auxilios.

Actividad	No. De Actividades	Asistentes	Descripción
Atención individual	-	390	Asesoría, Inyectología, primeros auxilios, curación, lavador ocular, tamizaje, vendaje
Campañas en Campo Abierto	15	653	“Toma del Campus Robledo”. Retos de atención. Prehospitalaria. Familia UN. Semana Integral Saludable. Día de Bienestar. Caravana de Salud Oral. Sexo Seguro. Donación de Sangre.
Cursos/talleres/Charlas	12	395	Curso primeros auxilios. Pausas Activas. Inducción Estudiantes Nuevos. Charlas para salidas de campo. Póliza Estudiantil. Charlas a Cátedras de Introducción. Simulacros de evacuación. Jornada de Peso Saludable.
Apoyos	4	-	Grados Revisión de Extintores Video Manejo del DEA Carrera de Observación

5. SECCIÓN DE ACTIVIDAD FÍSICA Y DEPORTES.

5.1. ACTIVIDAD LÚDICO DEPORTIVA.

Descripción	Usuarios	
	2019-1S	2019-2S
Préstamo canchas de tenis de campo	192	195
Préstamos de implementos deportivos	181	92
Torneos Internos Minas	-	-
Tenis de Campo	79	0
Fútbol sala	0	117
Baloncesto Mixto 3x3	0	57
Voleibol Mixto 4x4	0	52

5.2. ACONDICIONAMIENTO FÍSICO E INSTRUCCIÓN DEPORTIVA.

Descripción	Usuarios	
	2019-1S	2019-2S
Gimnasio Máquinas	350	110
PISAF	67	92
Actividades de Gimnasio (Yoga)	53	21

5.3. DEPORTE DE COMPETENCIA- ALTO RENDIMIENTO.

Descripción	Usuarios	
	2019-1S	2019-2S
Tenis de Campo Estudiantes	7	7
Tenis de Campo Empleados	13	13

5.4. ACTIVIDAD FÍSICA, DEPORTE Y ACADEMIA.

Descripción	Usuarios	
	2019-1S	2019-2S
Tenis de Campo formativo	224	192



5.5. PROYECTOS ESTRATÉGICOS EN ACTIVIDAD FÍSICA Y DEPORTE.

Descripción	Usuarios	
	2019-1S	2019-2S
Pausas activas	194	64

6. COMITÉ DE RESOLUCIÓN DE CONFLICTOS Y ASPECTOS DISCIPLINARIOS. (CRECAD).

6.1. CASOS TRABAJADOS EN EL CRECAD (2015 – 2019).

Procesos disciplinarios activos en el Comité de Resolución de Conflictos y Aspectos Disciplinarios de la Facultad de Minas:

CONDUCTA	# DE CASOS
Falsedad de documento	30
Uso indebido del carné	15
Otras que vulneran el orden institucional	10
Uso de material no autorizado en actividad evaluativa	6
Agresión sexual y/o basado en género	4
Copia de trabajos	4
Otras que vulneran el orden Académico	4
Agresión	3
Presentar como propios trabajos ajenos	2
Suplantación	2
TOTAL	80

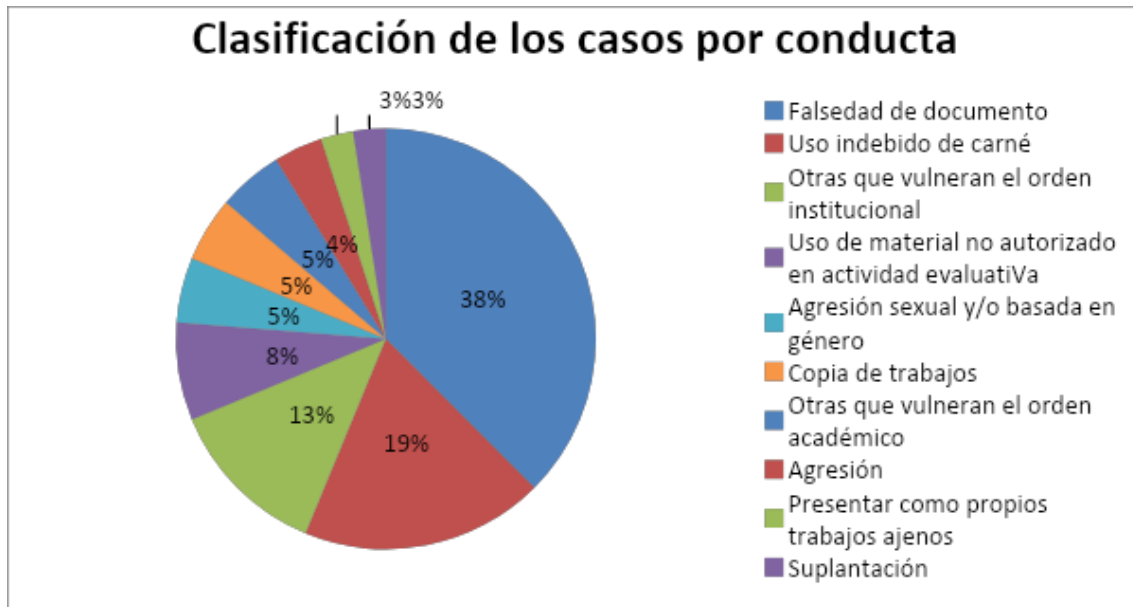

Etapa procesas de los casos:

ETAPA PROCESAL	# DE CASOS
Auto de cargos	31
Trámite de archivo	16
Fallo	11
Trámite conciliatorio	6
Ejecución de Sanción	6
Recaudo de Pruebas	5
Apertura de investigación disciplinaria	3
Auto de indagación preliminar	1
TOTAL	79

Clasificación de los casos según la etapa procesal en que se encuentran

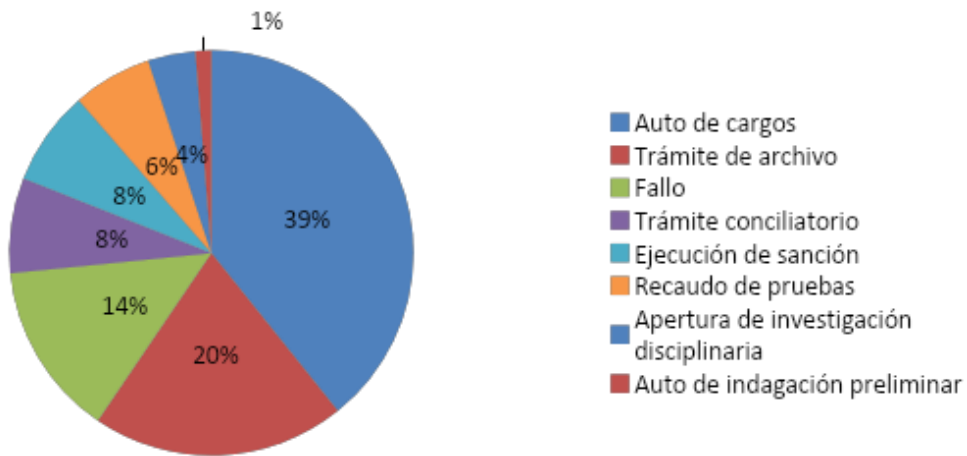

Los estudiantes involucrados en procesos disciplinarios pertenecen a los siguientes programas académicos de la Facultad de Minas:

Programa curricular	Total de estudiantes
Ingeniería de Minas y Metalurgia	15
Ingeniería Mecánica	12
Ingeniería industrial	10
Ingeniería Civil	10
Ingeniería de Petróleos	10
Ingeniería Geológica	9
Ingeniería de Control	4
Ingeniería Química	4
Ingeniería Administrativa	4
Ingeniería Eléctrica	4
Ingeniería de Sistemas e informática	3
Especialización en Estructuras	3
Ingeniería Ambiental	2
Sin identificación de programa	2
Doctorado en Ingeniería de Sistemas	1
TOTAL	93

Reuniones del CRECAD en el 2019:

2019-1S		2019-2S	
Fecha	Acta	Fecha	Acta
16 de Mayo	115	12 de Septiembre	122
06 de Junio	116	19 de Septiembre	123
13 de Junio	117	26 de Septiembre	124
04 de Julio	118	24 de Octubre	125
01 de Agosto	119	31 de Octubre	126
08 de Agosto	120	14 de Noviembre	127
29 de Agosto	121	28 de Noviembre	128

Cabe resaltar que en el periodo 2019-2S se contó con una estudiante auxiliar, la cual apoyó al CRECAD para organizar el archivo, identificar la totalidad de los procesos activos, revisión de todas las Actas, correo y expediente de los procesos. Así mismo, apoyó la creación de informes, la compilación de los resúmenes de las pruebas recaudadas, la transcripción de audios de las declaraciones y la digitalización de los expedientes.

7. SECRETARIA DE LA DIRECCIÓN DE BUFM.

7.1. CASILLEROS.

La Dirección de Bienestar Universitario de la Facultad de Minas coordina el proceso de adjudicación y seguimiento del uso de los casilleros. Este servicio tiene un costo de \$5000 pesos por período académico. Se realiza seguimiento constante para verificar que los estudiantes le den a este espacio el uso adecuado. Se administran 371 casilleros

Cuántos hay disponibles – cuantos hay ocupados.

7.2. REUBICACIÓN Y FRACCIONAMIENTO.

Durante este proceso se le indicó tanto a los estudiantes como a los Padres (cuando el estudiante es menor de edad), sobre el proceso de liquidación de matrícula y cuáles son los indicadores que la Universidad tiene en cuenta para la asignación de su PBM (Puntaje Básico de Matrícula), con el cual se calcula el valor de la matrícula.

REUBICACIÓN SOCIOECONÓMICA	
2019-1S	108
2019-2S	156
2020-1S	102

7.3. FRACCIONAMIENTO DE MATRÍCULA.

Los estudiantes firmaron el respectivo título valor en cada período académico, según la directriz de la Oficina de Jurídica y del Comité de Matrícula.

FRACCIONAMIENTO DE MATRÍCULA	
2019-1S	1577
2019-2S	

7.4. SALIDA DE PRÁCTICAS ACADÉMICAS.

Recepción de las salidas de campo firmadas por el respectivo docente encargado.

SALIDA DE PRÁCTICAS ACADÉMICAS	
2019-1S	179
2019-2S	

8. EGRESADOS.

Desde la Decanatura de la Facultad de Minas se ha pretendido tener una relación más cercana con los egresados, ya que es una población que a la Universidad le interesa conocer, que no se desliguen de la dinámica de la Facultad y cada vez aporten con la experiencia que van obteniendo en el mundo laboral.

En el periodo 2019-2S, en colaboración con ADEMINAS, se hizo un evento de cierre de carrera con los graduandos de este periodo, para que los mismos conocieran los servicios que tiene la Universidad y ADEMINAS, con la intención de que retornen a la Facultad de Minas y propongan proyectos que pueda ser de interés para la comunidad educativa. El evento dejó como balance lo siguiente:

Lunes 2 de diciembre		Martes 3 de diciembre		Miércoles 4 de diciembre	
Programa	Asistentes	Programa	Asistentes	Programa	Asistentes
Ing. Química	29	Ing. de Control	3	Ing. Geológica	12
Ing. Petróleos	9	Ing. Eléctrica	7	Ing. de Minas	3
Ing. de Sistemas	5	Ing. Mecánica	8	Ing. Industrial	8
Ing. Ambiental	12	Ing. Civil	18	Ing. Administrativa	3
Docentes	10	Docentes	2	Docentes	4

TOTAL ESTUDIANTES: 117

TOTAL DOCENTES: 16

Elaboró: Equipo de la Dirección de Bienestar Universitario de la Facultad de Minas:

Yris Olaya Morales.
Directora.

Luis Felipe Monsalve López.
Coordinador.

Luz Delia Grisales Valencia.
Secretaria Ejecutiva.

Karen Natalia Revelo Huertas.
Abogada CRECAD.

Laura Carolina Valencia Baena.
APH.

Juan Carlos Ceballos Montoya.
Profesional en Deportes.

Daniel Camilo Andrade Rendón.
Profesional de Apoyo.

Jesús David Santos Montes.
Estudiante Auxiliar.

Sara Escobar Pérez.
Estudiante Auxiliar.

Diciembre del 2019